



Direzione Provinciale di Perugia
Ufficio Provinciale - Territorio
Servizi Catastali

Data: 21/02/2019 - Ora: 10.12.55 Fine
Visura n.: T62677 Pag: 1

Visura per immobile

Situazione degli atti informatizzati al 21/02/2019

Dati della richiesta	Comune di TODI (Codice: L188)	
Catasto Fabbricati	Provincia di PERUGIA	
	Foglio: 96 Particella: 3234 Sub.: 9	

Unità immobiliare

N.	DATI IDENTIFICATIVI				DATI DI CLASSAMENTO				DATI DERIVANTI DA		
	Sezione Urbana	Foglio 96	Particella 3234	Sub 9	Zona Cens.	Micro Zona	Categoria C/I	Classe 13		Consistenza 147 m ²	Superficie Catastale Totale: 228 m ²
1											VARIAZIONE del 24/11/2016 protocollo n. PG0201248 in atti dal 24/11/2016 AGGIORNAMENTO PLANIMETRICO (n. 73548.1/2016)
Indirizzo VIA DEL MONTE n. 4 piano: S1-T;											
Annotazioni Classamento e rendita validati (D.M. 701/94), di stadio: correzione su dati identificativi e metrici del protocollo di presentazione planimetrica n.pg0244336/2005											

INTESTATO

N.	DATI ANAGRAFICI		CODICE FISCALE	DIRITTI E ONERI REALI
1	LA CONSOLAZIONE - ENTE TUDERTE DI ASSISTENZA E BENEFICENZA con sede in TODI		00457290542*	(1) Proprieta` per 1/1

Mappali Terreni Correlati

Codice Comune L188 - Sezione - Foglio 96 - Particella 3234

Unità immobiliari n. 1

Visura telematica esente al titolare di diritti reali

* Codice Fiscale Validato in Anagrafe Tributaria

Agenzia del Territorio
CATASTO FABBRICATI
Ufficio provinciale di
Perugia

Dichiarazione protocollo n. PC0244336 del 26/10/2005
Pianimetria di u.i.v. in Comune di TODI
Via Del Monte
civ. 4

Identificativi Catastali:
Sezione: 96
Foglio: 96
Particella: 466
Subalterno: 9
Compilata da:
Crocilli O Ercocilli Tommaso
Iscritto all'albo:
Geometri
Prov. Perugia N. 4217

Scala 1: 100

Ultima planimetria in atti

Data: 21/02/2019 - n. T64074 - Richiedente: 00457290542

Totale schede: 1 - Formato di acquisizione: A3(297x420) - Formato stampa richiesto: A4(210x297)

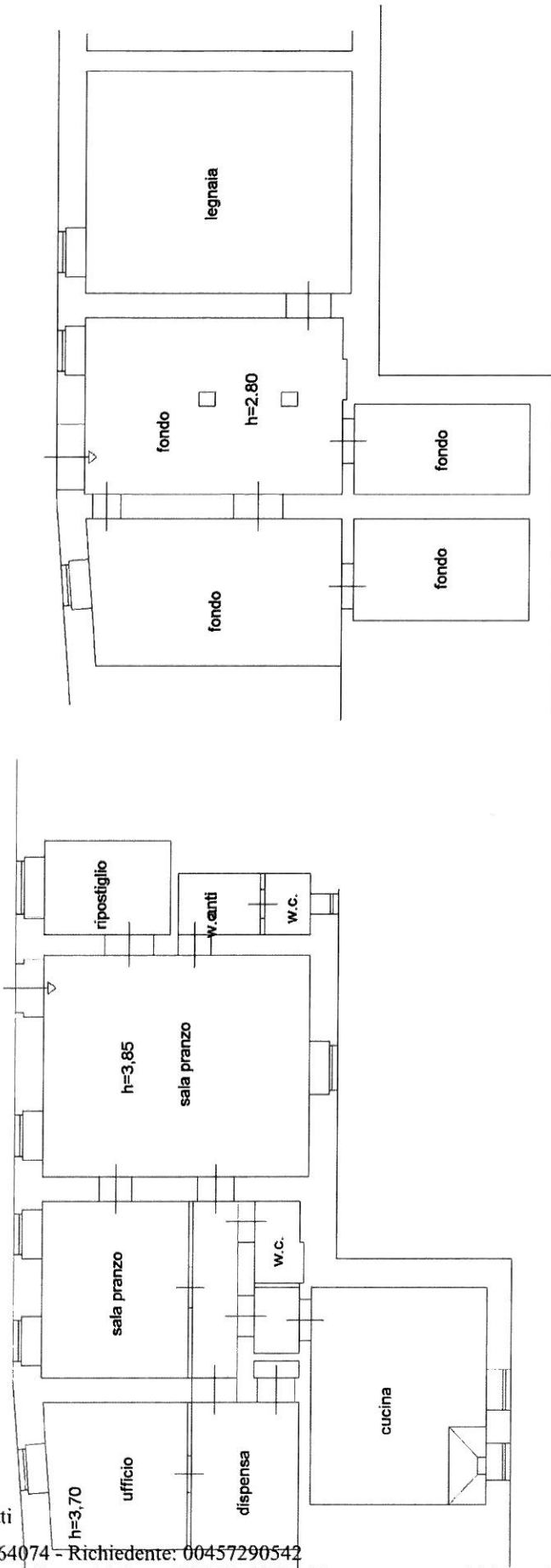

PIANTA PIANO TERRA

PIANTA 1° SOTTOSTRADA